【菱山小学校区】

学校通学路対策必要箇所図

（No. 1）

令和５年６月現在

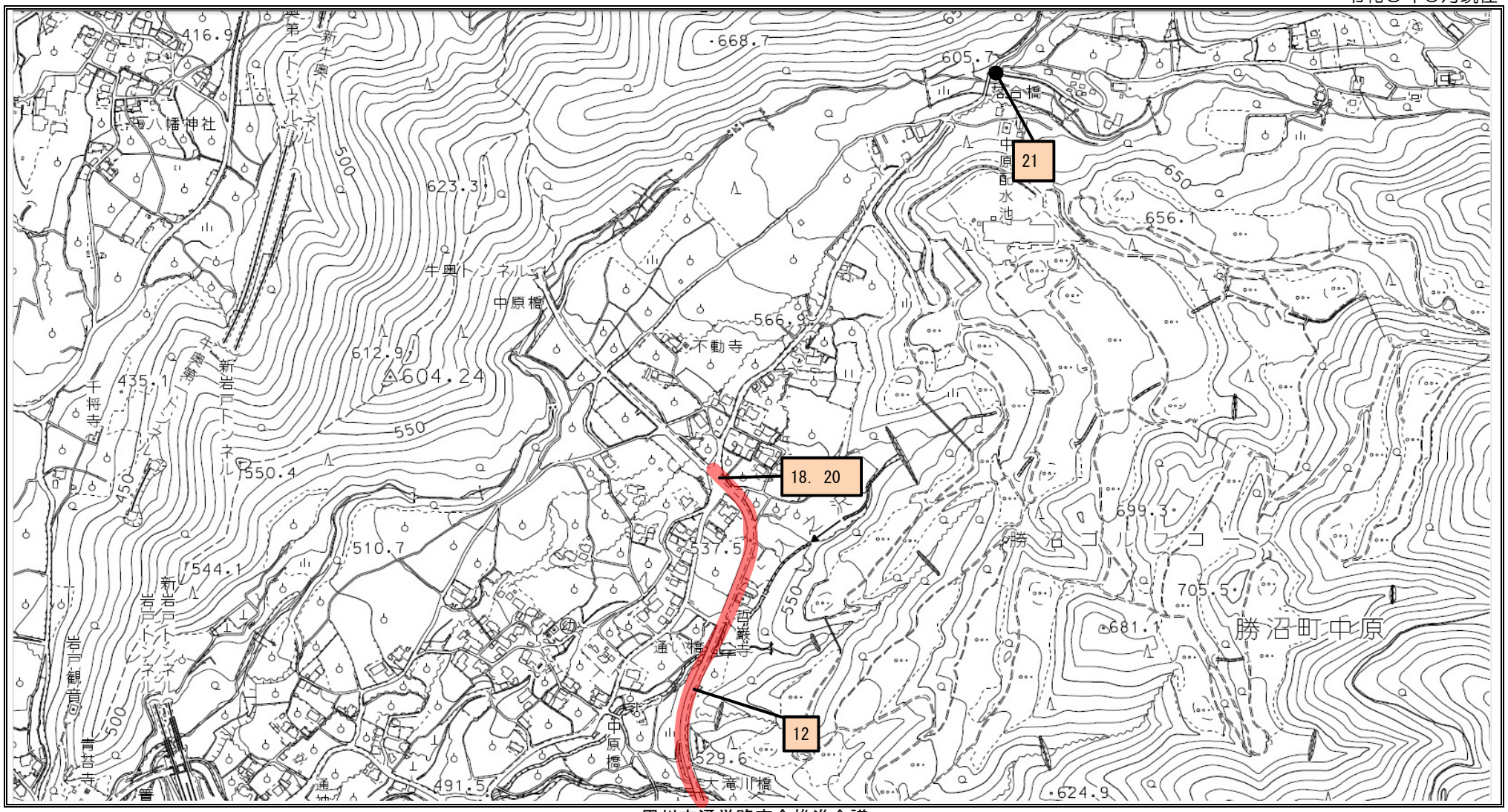

甲州市通学路安全推進会議

【菱山小学校区】

学校通学路対策必要箇所図

（No. 2）

令和５年６月現在

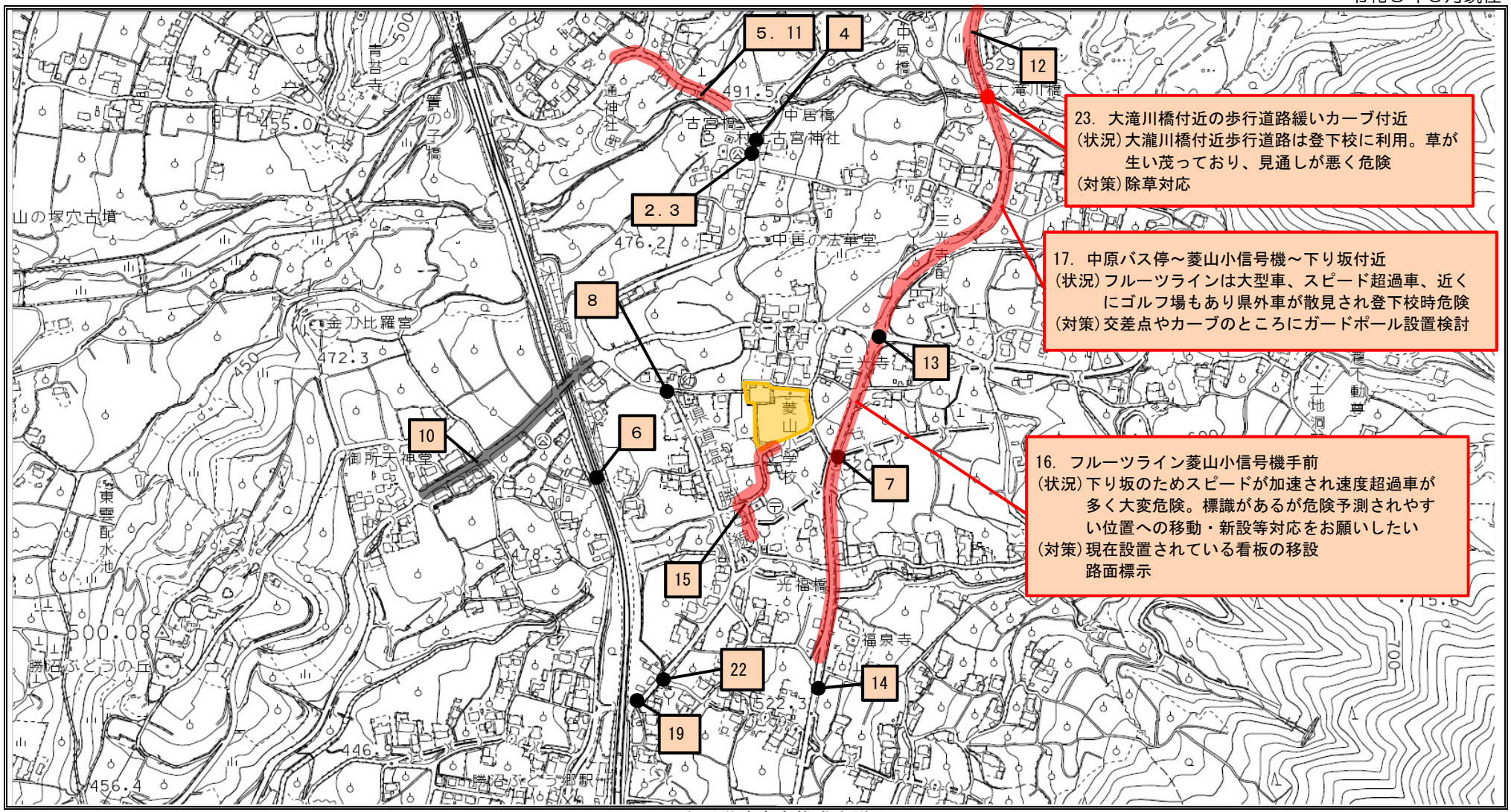

甲州市通学路安全推進会議

【菱山小学校区】

学校通学路対策必要箇所図

（No. 3）

令和５年６月現在

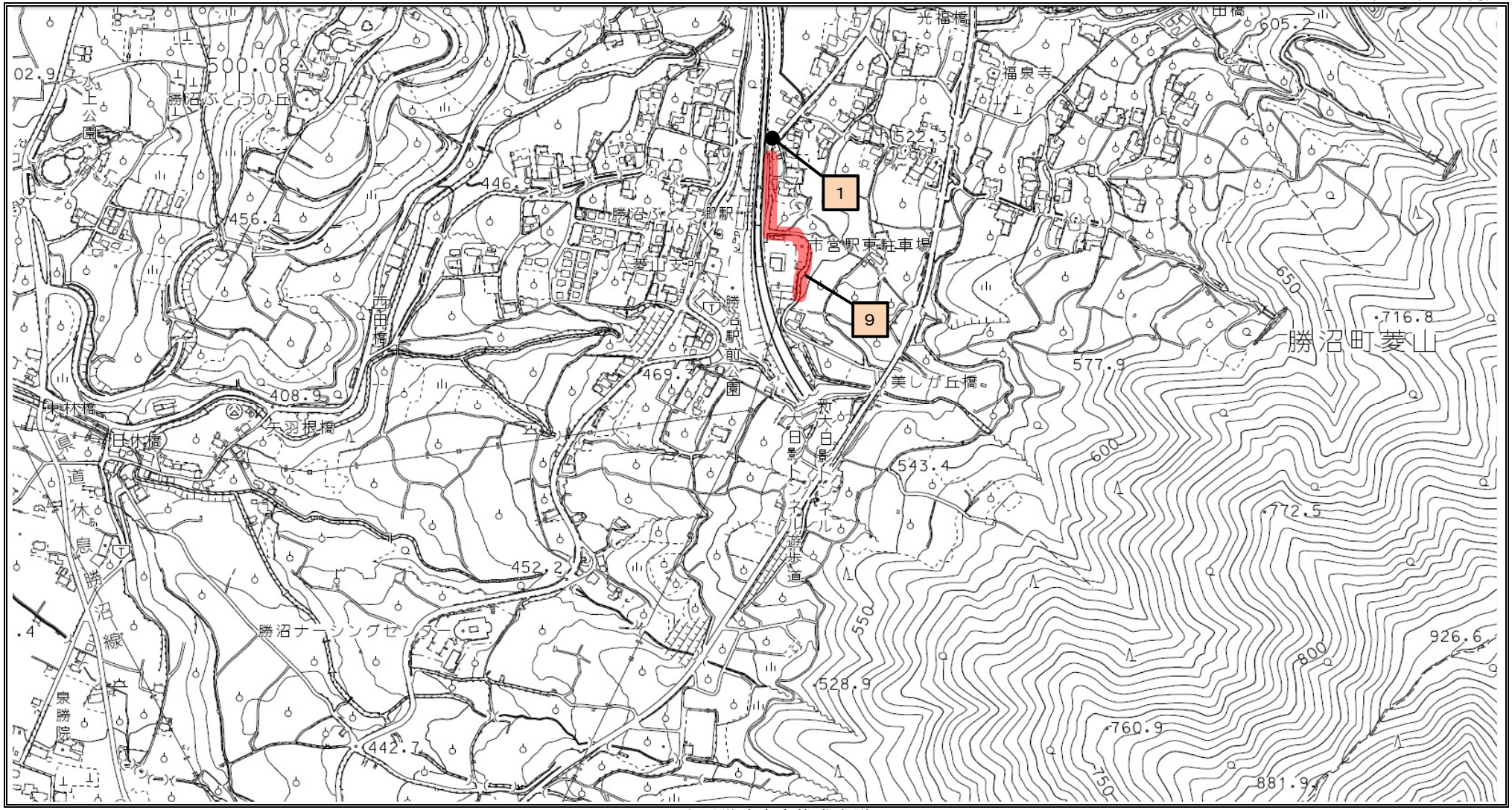

甲州市通学路安全推進会議