



甲州市広報 Public Relations

2026

ひな祭り 3

No.245

豊かな自然 歴史と文化に彩られた 果樹園交流のまち 甲州市



ひな飾りに包まれて
春の訪れを告げる和の調べ

(第24回甲州市えんざん桃源郷ひな飾りと桃の花まつり)

甲州市物価高騰対策 地域商品券について

光熱水費、食料品価格等の物価高騰の影響を受けている市民の皆さまを支援するため、国の物価高騰対策重点支援地方創生交付金を活用し、「甲州市物価高騰対策地域商品券」を交付します。地域経済の活性化や消費喚起につながりますのでぜひご利用ください。

1. 事業内容

- (1) 交付内容 1人につき15,000円(1,000円券15枚綴り)
(飲食料品店専用券5,000円分と全店共通券10,000円分)
- (2) 交付方法 簡易書留で世帯全員分を世帯主宛に送付
- (3) 交付対象者 ①令和8年2月1日において甲州市の住民基本台帳に記録されている方
②令和8年2月2日～9月30日までに出生した方のうち、出生の日以降初めて住民基本台帳に記録される市区町村が、甲州市である方
- (4) 交付期間 令和8年4月下旬を目途に順次発送予定
簡易書留郵便のため、すべての世帯への発送が完了するまでに1ヵ月ほどかかる見込みです。商品券がお手元に届くまで時間がかかり申し訳ございませんが、発送時期や配達状況など、再配達以外の郵便局へのお問い合わせはご遠慮くださいますようお願いいたします。利用期間は十分ありますのでご了承ください。
- (5) 利用期限 令和8年10月31日(土)まで ※利用期限を過ぎると利用できなくなりますのでご注意ください。

2. 商品券の利用対象とならないもの

- 国・地方公共団体への支払いや公共料金の支払い
- 不動産および金融商品
- ギフトカード、プリペイドカード、電子マネーへの入金
- 現金との換金、金融機関への預け入れ
- 特定の政治団体と関わるものや公序良俗に反するもの

3. 商品券取扱い厳守事項

- 商品券は物品の販売またはサービスの提供などの取引において利用可能です。
- 商品券と現金の交換は禁止です。
- 商品券面額以下の利用であってもお釣りは出ません。
- 有効期限を過ぎた商品券は利用できません。
- 商品券の盗難、紛失、滅失等に対して、発行者は責を負いません。

地域商品券の取扱店舗一覧等
詳細はこちらをご覧ください。



4. 商品券が利用できる店舗(取扱店)

市内に住所を有する店舗で、取扱店舗登録を行った事業所
※商品券に同封する取扱店舗一覧をご参照ください。取扱店の追加があった場合、広報や市ホームページで随時お知らせします。

一覧表に記載されていない店舗でも「甲州市地域商品券」取扱店のポスターや
のぼり旗が設置されていれば、商品券の利用は可能です。

☎ 観光商工課 ワイン・商工振興担当 ☎0553-32-5091

市民の皆さまの暮らしを取り巻く環境が大きく変化する中で、さまざまな行政課題に柔軟かつ的確に対応していくため、令和8年4月から市役所の組織体制を見直します。

業務内容や役割を整理し、必要な機能を集約することで、限られた行政資源を最大限に活用し、市民サービスの向上につなげていきます。

令和7年度

課名	担当名
政策秘書課	◆秘書・広聴広報担当
	◆政策調整担当
	◆地域未来戦略担当
総務課	◆行政・危機管理担当
	◆文書・法制担当
	◆人事・研修担当
	◆デジタル推進担当
財政課	◆財政担当
	◆管財契約担当
	◆営繕管理担当
農林振興課	◆果樹農林担当
	◆農地担当
	◆農林土木担当
建設課	◆道路・河川管理担当
	◆道路整備・公園担当
	◆都市計画・まちづくり担当
	◆住宅担当

令和8年度

課名	担当名
政策秘書課	◆秘書・広聴広報担当
	◆政策調整担当
	◆地方創生担当
	◆ふるさと納税担当
総務課	◆総務担当
	◆人事・研修担当
	◆防災危機管理担当
	◆デジタル推進担当
財政課	◆財政担当
	◆契約担当
農林振興課	◆果樹農林担当
	◆農地担当
建設課	◆道路・河川管理担当
	◆道路整備担当
(新設) 都市整備課	◆都市計画担当 ◆空家対策・住宅担当
(新設) 施設管理課	◆公共施設担当 ◆営繕管理担当

【主な問い合わせ窓口の変更について】

■法律・合同相談(人権・行政・家庭)

市民課 ▶ 総務課
窓口が1階から2階へ変わります。

■消費生活相談

市民課(変更はありません)
これまで通り、1階の市民課で相談をお受けします。

■市民バス

市民課 ▶ 都市整備課
まちづくりとあわせて、都市整備課 都市計画担当で担当します。

■空家関係

政策秘書課・環境課 ▶ 都市整備課
相談窓口と空き家情報バンク制度を都市整備課 空家対策・住宅担当に集約します。

■公営住宅

建設課 ▶ 都市整備課
窓口が都市整備課 空家対策・住宅担当に変わります。

■農道・林道

農林振興課 ▶ 建設課
市道・農道・林道と河川の管理は建設課 道路・河川管理担当で行います。

■公園

建設課 ▶ 都市整備課
公園の管理は都市整備課 都市計画担当に変わります。

☎ 政策秘書課 政策調整担当 ☎0553-32-5064

市役所の組織が変わります



みんなで食べよう！朝ごはん

市では、市民の皆さんにご協力いただき、令和5年度に食育に関するアンケート調査を実施しました。その結果から「朝ごはんを食べない子どもの割合」は、3歳では1.2%、5歳では0.8%と少ないものの、小学生は4.4%、中学生は11.7%と、成長に伴い、朝ごはんを食べない子どもの割合が増えていることがわかりました。

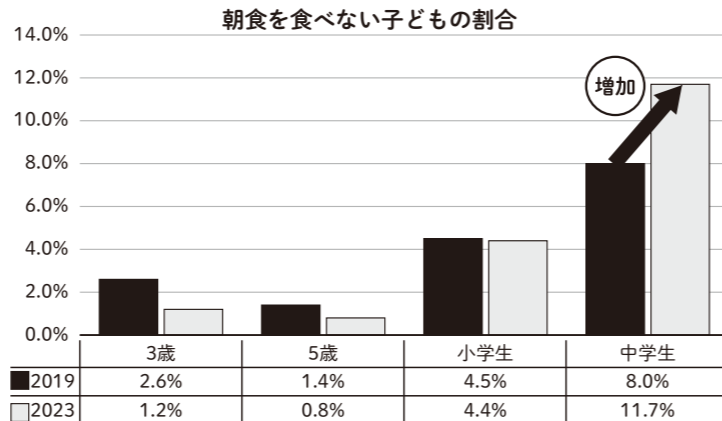

朝ごはんを食べると…

- ・子どもの発育・発達に必要な栄養が摂れる
- ・生活リズムが整い1日元気に過ごせる
- ・心の状態を良好に保つことができる
- ・高い学力・体力や良好な学習習慣と関係している
- ・大人においても、生活習慣病の予防効果がある

これを踏まえ、今年度「食」を中心としたさまざまな健康づくり活動をしている食生活改善推進員(食改さん)が、「食改さんの簡単！朝ごはん！レシピ集」を作成しました。「レシピ集が欲しい！」という方は、地域の食改さんにお声かけください。親子で一緒に朝ごはんを食べる習慣を身につけていきましょう。



☎ 甲州市食生活改推進員会事務局 健康増進課 健康づくり担当 ☎0553-33-7812

令和8年4月より実施

こども誰でも通園制度

こども誰でも通園制度は、保育所等に通っていないこどもが、月一定時間まで保育所等に通園できる新たな制度です。同じ年頃のこども同士が触れ合いながら、家庭だけでは得られない様々な経験を通じて、こどもの健やかな成長を促します。また、保護者にとっては、専門的な知識や技術を持つ人との関わりにより、ほっとできたり、孤独感、不安感の解消につなげることができます。

対象

市内に居住する0歳6カ月～満3歳未満で保育所等に通っていないこども

利用時間 こども1人につき、1カ月あたり10時間まで

料金 1時間あたり300円程度

※施設によって料金は異なります。※その他費用等が必要な場合があります。

利用の流れ

- 1 利用申請**
「こども誰でも通園制度総合支援システム」よりお申し込みください。
- 2 アカウント発行**
市でアカウントを発行しますので総合支援システムへログインしてください。
- 3 利用者情報の登録**
利用者(保護者)とこどもの情報を登録します。
- 4 事前面談**
総合支援システムよりご希望の施設を検索し、初回事前面談を予約してください。
- 5 利用予約・利用**
面談後、総合支援システムより利用の予約をしたうえで利用してください。

※詳しい利用方法や実施施設等は、市ホームページをご覧ください。



☎ 子育て支援課 保育・児童担当 ☎0553-32-5081

物価高対応子育て応援手当および山梨物価高対応子育て応援特別給付金のご案内

＜申請受付期間がまもなく終了します！＞

申請期間は3月17日(火)までとなります。申請が必要な方は、期限内に間に合うよう申請してください。

長期化する物価高騰の影響を強く受けている子育て世帯を支援するため、児童手当を受給する世帯に対し、物価高対応子育て応援手当(1回限り)を順次支給しています。支給対象者や申請方法など、詳細は市ホームページをご確認ください。

基準日 令和7年9月30日(火)

支給対象者

- ①市から令和7年9月分(※)の児童手当の支給を受けた方【**申請不要**】
※令和7年9月に出生した児童については令和7年10月分
- ②基準日(令和7年9月30日時点)に甲州市に住民登録をされている公務員で、所属庁から令和7年9月分の児童手当の支給を受けた方【**要申請**】
- ③甲州市に住民登録をされている方で、令和7年10月1日～12月31日までに出生した児童の児童手当受給者【**申請不要**】※公務員の方は要申請
- ④甲州市に住民登録をされている方で、令和8年1月1日～3月31日までに出生した児童の児童手当受給者【**要申請**】
- ⑤甲州市に住民登録をされている方で、令和7年10月1日～令和8年3月31日までに離婚等(離婚調停中を含む)により新たに児童手当の受給者になった方【**要申請**】

対象児童 平成19年4月2日～令和8年3月31日までに出生した児童

支給額 対象児童1人あたり4万円(国給付金2万円、県給付金2万円)

申請について

【市からお知らせが届いた方】 ※市からのお知らせは2月16日(月)に郵送しています。

- ・申請不要です。
- ・**3月11日(水)に児童手当の支給口座へ振り込みます。**振り込みは記帳等によりご確認ください。



【公務員の方】

- ・基準日(令和7年9月30日時点)に市内在住の公務員で、所属庁から令和7年9月分の児童手当を受給している方は**申請が必要です。**
- ・所属庁から配布される申請書を**3月17日(火)まで**に子育て支援課へ提出してください。申請書には所属庁から支給対象者である証明が必要です。

【令和8年1月1日～3月31日までに出生した児童の保護者】

- ・令和8年1月1日～3月31日までに出生した児童の保護者は**申請が必要です。**
- ・出生に関するお手続きの際、子育て支援課にて応援手当の申請についてもあわせてご案内します。

【令和7年10月1日～令和8年3月31日までに離婚等により新たに児童手当の受給者になった方】

- ・令和7年10月1日～令和8年3月31日までに離婚等により新たに児童手当の受給者になった方は**申請が必要です。**
- ・児童手当のお手続きの際、応援手当の申請についてあわせてご案内します。

申請期間 **3月17日(火)まで**

※令和8年3月中に出生した児童の分については、令和8年4月15日(水)まで

☎ 子育て支援課 こども支援担当 ☎0553-32-5081

3月1日は 山梨いのちの日 3月は自殺対策強化月間です

自殺はその多くが追い込まれた末の死であり、その背景は、単に精神疾患の有無にとどまらず、健康問題や経済的困窮、家庭問題、学校や職場の人間関係等に関する悩みなど多岐にわたります。

自殺対策では、悩んでいる人に寄り添い、関わりを通して「孤立・孤独」を防ぐことが重要です。大切な人の様子が「いつもと違う」と感じたら、ためらわず声をかけてみてください。その声を待っている人がいます。

もし、あなた自身が悩んでいたら1人で悩むより、まずお電話を。

- 気づき 家族や仲間の変化に気づき、声をかける
- 傾聴 本人の気持ちを尊重し、耳を傾ける
- つなぎ 早めに専門家に相談するよう促す
- みまもり 温かく見守りながら、ゆっくり見守る

寄り添う、支えあう、つながり合う。
あなたを必要としている人がいます。



こころの健康相談統一ダイヤル

自殺未遂経験のある方や心に悩みを抱えている方、そのご家族からの相談に応じています。生きるのがつらいと悩まれている方、あなたの気持ちを話してみませんか。

※相談者の秘密は守られます。

おこなおう まもろうよ こころ
TEL **0570-064-556**

受付 365日24時間(平日正午～午後1時を除く)

☎ 福祉総合支援課 相談支援担当 ☎0553-32-0285

毎年3月8日は「国際女性デー」です

「国際女性デー」とは

「国際女性デー」は、1900年代初頭の3月8日の女性労働者によるデモを起源としており、1975年に国連により、毎年3月8日が「国際女性デー」と制定されたことから、世界的な日になりました。

この日は、女性の地位向上に動いた女性を称えるとともに、世界的にジェンダー平等の実現について考える日となっています。

日本でも、男女共同参画社会の実現・女性活躍推進は、すべての人が生きがいを感じられる社会実現のための重要な課題とされており、市でも、この日にあわせて、市役所内で3月2日～13日の間、パネル展示を行います。



昨年の展示の様子

シンボルはミモザの花

1900年代初頭の女性労働者のデモでは、「パンとバラ」を掲げていましたが、イタリアにおいて、3月8日を「ミモザの日」と呼び、女性に感謝を伝え「ミモザの花」を贈っていたことから、現在では、ミモザの花や黄色が、国際女性デーのシンボルとなっています。



男女共同参画社会を目指して

みなさんは、無意識のうちに「男だから、女だから」という固定観念にとらわれていませんか？

「男性は外で仕事」「女性は家庭で家事・育児」などの伝統的な「男らしさ」「女らしさ」という枠組みで縛られ、生きづらさを感じていませんか？

こうした生まれ持った性別などにより、生き方や働き方が決められてしまうことなく、全ての人々が、それぞれの個性と能力を十分に発揮し、あらゆる分野で協力し合い、自分らしく輝ける社会を男女共同参画社会といいます。

甲州市に暮らし、または活動する誰もが、あらゆる場面でその人らしく生きることのできる住みよいふるさと甲州市を目指して、この機会に、みんなで男女共同参画について考えてみませんか？



☎ 市民課 市民協働推進担当 ☎0553-32-5068

妊婦に対するRSウイルス感染症定期接種が始まります

RSウイルス感染症とは

RSウイルス感染症は、RSウイルスの感染によって引き起こされる呼吸器の感染症です。主な症状は発熱、鼻水、咳などで、症状が数日続いた後、場合によっては気管支炎などの症状が出てきます。重篤な合併症として注意すべきものには、1歳以下では中耳炎の合併症がよくみられるほか、無呼吸発作、急性脳症等があります。

年齢を問わず何度も感染を繰り返しますが、初回感染時には、より重症化しやすいといわれており、特に生後6ヵ月以内に感染した場合には、細気管支炎や肺炎など重症化することがあります。また、生後1歳までに50%以上が、2歳までにほぼ100%の乳幼児が少なくとも一度は感染するとされています。

感染者の咳やくしゃみによるひまつ感染や、ウイルスが付着した手指や物品を介した接触感染により感染します。

定期接種対象者

- ・妊娠28週0日から36週6日までの方
- ・RSウイルス感染症にかかったことのある方でも定期接種の対象となります。

※妊娠毎1回の接種となります。

※RSウイルス感染症予防接種を受けたことのある方で当該予防接種を行う必要がないと認められる方は定期接種の対象にはなりません。

使用するワクチン 組換えRSウイルスワクチン

助成金額 33,500円(助成金額を超えた分の金額は自己負担となります。)

接種の流れ

- ・接種の際には市の予診票が必要となりますので、接種を希望される方は健康増進課の窓口または電話にて、お申し込みください。
- ・接種可能な医療機関を、対象者への通知や市ホームページに掲載しますので、事前に医療機関へ電話予約等を行い、接種をしてください。(定期接種は令和8年4月1日からです。)



注意事項

- ・市の予診票を利用せず、自費で接種した場合には、助成対象とはなりませんのでご注意ください。
- ・定期接種対象期間内(妊娠28週0日～36週6日)に接種を完了しないと助成対象ではなくなります。

高齢者用肺炎球菌ワクチンが変更となります

- ・現在、高齢者用肺炎球菌ワクチンとして使用されている23価肺炎球菌荚膜ポリサッカライドワクチン(ニューモバックスNP)が令和8年度から定期接種の対象外となり、新たに沈降20価肺炎球菌結合型ワクチン(プレバナー20)が定期接種の対象となります。
- ・ワクチンの変更に伴い、助成金額に変更があります。対象の方(65歳の方)に通知を送付しますので、事前に医療機関へ電話予約等を行い接種をしてください。
- ・予診票は現行のものをお使いいただけます。

2価及び4価子宮頸がんワクチンが定期接種対象外になります

これまで、子宮頸がん(HPV)ワクチンは、2価、4価、9価が定期接種ワクチンの対象でしたが、令和8年度より、2価および4価子宮頸がんワクチンは定期接種対象外となります。

令和8年度から、9価子宮頸がんワクチンのみが定期接種の対象となりますが、予診票は現行のものをお使いいただけます。また、令和8年4月1日時点で2価および4価子宮頸がんワクチンの接種が完了していない方は、9価子宮頸がんワクチンに切り替えて接種することができます。



腎臓は沈黙の臓器!? だからこそ、知っておきたいCKD(慢性腎臓病)!

✓ 腎臓の働きをご存じですか?

腎臓は生きていくために欠かせない重要な働きをしています

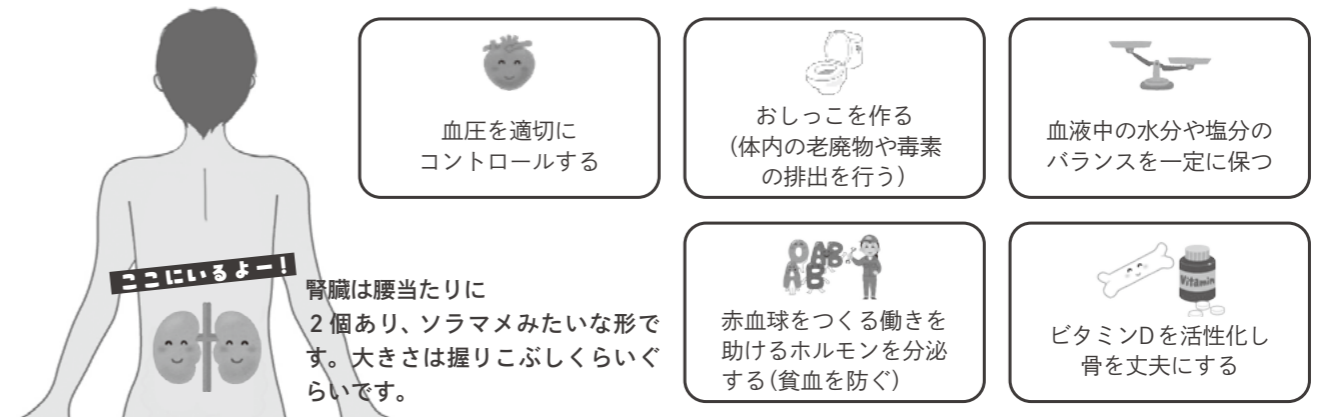

✓ CKD(慢性腎臓病)は新たな国民病!? 日本では5人に1人がCKD(慢性腎臓病)になっている

慢性(Chronic)腎臓(Kidney)病(Disease)は、腎臓の働きが悪くなっていく病気で、年々、増加傾向です。腎臓は「沈黙の臓器」と呼ばれ病気が進行しないと症状が出現しにくいので、自覚なく悪化してしまうこともあります。また、血管を傷める病気(糖尿病や高血圧症など)があるとCKDの進行が早まるため、糖尿病や高血圧症等がある人はそれらをしっかり治療することが大切です。

✓ 生活の中でできる、腎臓を守るポイント

Q 塩分の取り過ぎは、CKDになるリスクを高めるひとつ? **A** 塩分の取り過ぎは血液量が増加し腎臓に負担がかかります。また、血圧が高くなり腎臓内の細い血管が痛む原因にも。

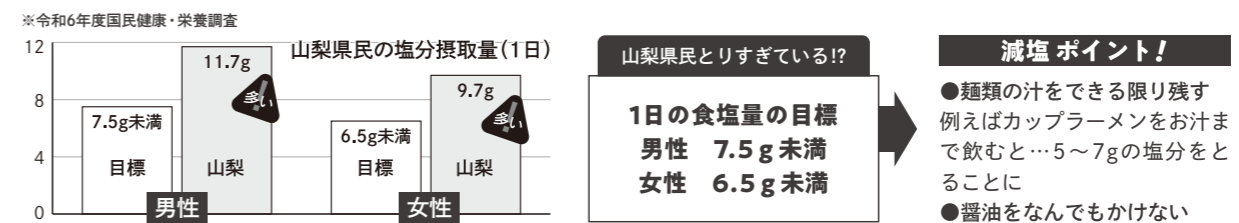

減塩以外のポイント!

- こまめな水分補給**
 - 【目安】1時間に100ml(水分をとみましょう)
 - 水やお茶といった甘くないもの
- たばこは吸わない**
- 栄養の偏りを見直し お酒は適量**
- メタボも血管を痛めます**
- 適度な運動**

腎臓は体の水分量の調節をしており、水分不足になると腎臓の負担に。(暑い日の農作業や運動の際には特に水分補給を心がけましょう。)*水分制限がある方は主治医の指示に従ってください。

マイナンバーカードに関するお知らせ

① 夜間・休日窓口のご案内 **予約制** 〈平日・日中の来庁が難しい方向け〉

日時 毎週水曜日(午後7時まで)および3月8日(日)午後1時～5時

場所 市役所本庁舎 1階 市民課

- ・手続きの内容：マイナンバーカードの申請、交付、更新、暗証番号の再設定
- ・予約方法：希望日の前開庁日までに電話でご予約ください。

② 『マイナンバーカード出張申請サポート』について **予約制**

市職員が訪問し、顔写真の撮影と申請を無料でサポートします。

個人向け 個人宅や入院先等で申請をサポート

対象者：甲州市民で申請日から約2ヵ月以内に転出予定がない方

- ① 75歳以上で外出が困難な方
- ② 乳幼児(0～6歳までの未就学児)
- ③ 障害者手帳等をお持ちの方
- ④ 介護保険の要介護・要支援認定を受けている方 等

訪問日時 ① 月～金曜日(祝日を除く)午前9時30分～午後4時30分
② 休日開庁日(3月8日)午後1時～4時

注意事項

- ・希望日の1週間前までに電話で予約をお願いします。
 - ・当日は申請者本人が訪問場所にてください。
 - ・身体を動かすことが困難な方は、介助者等の同席をお願いします。
- ※持ち物等、詳細はお問い合わせください。



③ 勝沼申告会場で『マイナンバーカード申請窓口』を開設します **予約制**

申請時に本人確認等の必要な条件を満たせば、できたカードを本人限定受取郵便でご自宅へ郵送します。

※申請窓口は予約のある時間のみ、開設します。 ※持ち物は、予約受付時にお伝えします。

日程 3月16日(月)まで(3月16日は午前中のみ)(土・日を除く)

受付時間 午前9時～11時30分/午後1時～4時

会場 勝沼防災センター 1階ロビー

引越し等の際は届出が必要です

進学や就職などで引越しが多い3月～4月は、窓口が大変混雑します。関係窓口での手続きもありますので、時間に余裕をもってご来庁ください。

◎**転入・転居**:住み始めてから**14日以内**に届け出てください。

◎**転出**:引越し前に届出できます。(郵送受付可)

■**受付窓口** 本庁舎 市民課、勝沼支所、大和支所 ※マイナンバーカードを利用する手続きは本庁のみです。

■**受付日時** 平日 午前8時30分～午後5時15分

■**持ち物** 本人確認書類(運転免許証等)、マイナンバーカード(お持ちの方※本人確認書類と併用可)、資格確認書等の市から発行された各種証明書類、転出証明書(転入のとき)

※引越しする方と別の世帯の方が手続きする場合は、委任状が必要です。

※なりすまし防止のため、窓口での本人確認書類の提示にご協力ください。

転出届はスマホでできます！

マイナンバーカードをお持ちの方はマイナポータルからオンライン転出届出ができます。

(詳細は二次元コードから、デジタル庁ホームページをご覧ください。)

※転出届の提出をした後は、転入先市区町村の窓口で転入届等の手続きが必要です。



デジタル庁ホームページ
「引越しワンストップサービスについて」



マイナポータル
「引越し手続きについて」

認知症になっても安心して暮らせるように ～認知症を支えるさまざまな支援～

甲州市でも、介護保険の申請理由で「認知症」が上位となっています。身近な病気である認知症を正しく理解し、適切な支援を活用しましょう。



認知症は誰でもなる可能性のある「脳の病気」

認知症は脳の疾患により認知機能が低下し、日常生活に不具合が生じる状態です。老化や頭のけが、病気などが原因となると考えられています。原因によって症状も様々です。

もの忘れ	人・物・場所がわからない	判断力の低下	手順がわからなくなる など
------	--------------	--------	---------------

甲州市の認知症の人が受けられる支援

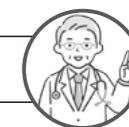

認知症の進行段階や状態に合わせて、受けられる医療・介護サービスがあります。

認知症の段階	「あれ？」と思う段階	認知症により誰かの助けが必要	日常的に誰かの助けが必要
受けられるサービス	もの忘れ相談 ご本人やその家族が認知症専門医と面談し、認知症への不安や対応方法などの悩みを相談し助言を受けることができます。(毎月第3金曜日開催) 主治医や専門医への受診 症状が進行する前に発見することで、適切な対処を行うことができます。あれ？と違和感を覚えた時には早めの受診をおすすめします。	甲州市認知症地域見守りネットワーク事業 認知症が原因で行方不明になる恐れのある方を事前に登録し早期発見に繋げる仕組みです。 認知症初期集中支援事業 専門チームが集中的に支援を行い自立した生活をサポートする事業です。	成年後見制度 認知症など様々な理由により判断能力が不十分となっている方が、不利益とならないよう、その方を代理して必要な契約を結んだり、財産を適正に管理しながらサポートする制度です。
	認知症が進行すると生活の中でできない事が増えてきます。そんな時「ちょっとした」お手伝いがあるだけで、今までと同じような暮らしを継続できます。「誰が認知症になってもお互い様だよ」「私になっても、今まで通りよろしくね」と言い合える関係づくりも大きな力になります。		
	気になることや心配なことがありましたら、まずは、 地域包括支援センター(0553-32-5600) へご相談ください。		

甲州市 スポーツ少年団 体験会

みんなとスポーツ やってみようよ!

サッカー 野球 ソフトボール バレーボール ハンドボール バasketボール バドミントン

空手道 柔道 剣道

令和8年 4月5日(日) 参加無料

午前9時30分～12時00分 受付 時間: 午前9時20分～10時30分

主催: 甲州市スポーツ少年団
場所: 塩山体育館アリーナ入り口
時間: 午前9時20分～10時30分

甲州市内のスポーツ少年団が集まります「スポーツって楽しい!」を実際に体験してみよう! 当日参加も可能ですので大勢のご参加をお待ちしております!

会場 総合グラウンド・ふれあい館・塩山体育館
対象 年少児～小学6年生までの児童及び保護者
持ち物 飲み物、タオル、体育館履き及び運動靴

注意事項
お子さまのみの参加はできません。必ず保護者同伴をお願いいたします。当日は主催者側で撮影する写真等はホームページ等に掲載する場合があります。当日は受付を行ってから興味のある種目を自由に体験してください。

事前申し込み方法 ※当日参加可ですが、スムーズにご案内するために事前のお申し込みにご協力ください。下記Eメール又はQRコードよりお申し込みください。保護者の氏名・住所・連絡先・お子さまの氏名(ふりがな)・学校(園)名を記載しお申し込みください。

E-mail : s-gakushu@city.koshu.lg.jp
事前申し込み締切: 令和8年3月27日(金)正午

問い合わせ 甲州市役所 生涯学習課 スポーツ振興担当
〒404-8501 山梨県甲州市塩山小屋敷1854
TEL: 0553-32-5098 FAX: 0553-32-2837

令和8年度甲州市 スポーツ少年団体験会

市内のスポーツ少年団が集い、子どもたちと一緒にさまざまなスポーツを体験できます。スポーツの楽しさを体験してもらい、市内スポーツ少年団活動の活性化を図ることを目的として実施します。ご参加をお待ちしています。

- 日程** 4月5日(日)
時間 午前9時30分～正午
(受付時間 午前9時20分～10時30分)
- 場所** 塩山体育館、塩山ふれあい館、塩山総合グラウンド
- 種目** ハンドボール、バレーボール、バドミントン、バスケ、空手道、柔道、剣道、サッカー、野球、ソフトボール
- 対象** 年少児～小学校6年生までの児童および保護者
- 申込** 3月27日(金)正午までにメールまたは二次元コードからお申し込みください。
※当日参加も可能ですが、スムーズにご案内するために、事前のお申し込みにご協力ください。
- 持ち物** 飲み物、タオル、体育館履き、運動靴等

生涯学習課 スポーツ振興担当
☎0553-32-5098 ✉s-gakushu@city.koshu.lg.jp

山梨県計量検定所による「はかり」の検査を実施します

山梨県計量検定所による特定計量器(はかり)の定期検査は2年に1度行われ、今回は、**勝沼・大和地域が対象**です。取引・証明に使用するはかりは、「はかりの検査(定期検査)」を受けることが法律で義務付けられています。(検査を受けない場合は、罰金に処せられることがあります。)

- ◇商店・観光農園等で商品の重量を計り取引に使っている
 - ◇薬局等で使用される調剤用のはかり
 - ◇学校、医療機関で使用されている体重計など(測定値が通知、報告される場合)
- ※検定証印・基準適合証印のない「家庭用はかり」は、検査の対象外です。

■検査日時・会場

日程 4月10日(金)～20日(月)まで ※土・日を除く **時間** 午前10時～午後3時 ※正午～午後1時を除く

■場所

勝沼市民会館
※会場の集約化のため、大和ふるさと会館での検査は行いません。そのため、大和地域の方も、勝沼市民会館にて検査を受けてください。

■その他

- ・前回の検査を受けた方には、通知により検査日をお知らせします。お知らせした検査日に受検できない場合や、前回とはかりの状況が変わった場合はご連絡ください。また、新規で定期検査の受検をご希望の場合もご連絡ください。
- ・ひょう量250kg超えの大型はかりや、使用場所から動かすことが難しいはかりは設置場所で受検することができます。希望の場合はご連絡ください。
- ・移動可能な電気式はかりは、検査会場で受検することができます。

観光商工課 ワイン・商工振興担当 ☎0553-32-2111(内線:2331)

検定証印・基準適合証印の例



検定証印 指定製造事業者基準適合証印

甲州市の桜がお出迎え
2026 桜フェスタを開催します!



2026.
3/28(土)

詳細はこちら



甲州市観光商工振興協議会では、観光業・商工業の振興を図るため、3月28日(土)に、塩山総合グラウンド(塩山ふれあいの森総合公園内)を会場として、「こうしゅう桜フェスタ」を開催します。詳細は二次元コードからご確認くださいか、市ホームページにてご確認ください。

お花見をしながら40店舗以上の出店ブースをお楽しみください。

出店時間 9:00～17:00

春休み親子映画会 「マイクラフト／ザ・ムービー」

入場無料／定員250名

- 会場** 塩山体育館 ※映画上映前にダンスショーケースがあります。(10:00～)
- 開場** 9:50～
- 上映** 10:30～12:11(101分)

無料 シャトルバス 運行中!

当日は無料のシャトルバスが運行しています! 塩山駅南口⇔会場 約20分間隔の運行となり、時刻表等はありません。

運行時間 8:30～17:30



観光商工課 企画・交流担当(甲州市観光商工振興協議会事務局) ☎0553-32-1000

多彩な歌声響く
新春カラオケ大会



1月17日、勝沼ぶどうの丘イベントホールで「甲州市制20周年記念事業 新春カラオケ大会」が開催されました。予選を通過した15名がステージに立ち、個性あふれる歌声を披露。来場者は手拍子や拍手で応え、満員の会場は笑顔と一体感に包まれ、大いに盛り上がりました。

- | | |
|----------------------------|----------|
| 最優秀賞・圧巻の歌声だったので賞 | 奥山 和子さん |
| 優秀賞・心をつなぐ歌声だったので賞 | 内田 健一さん |
| 準優秀賞・魅力ある歌声だったので賞 | 勝村 文一さん |
| 審査員特別賞・歌心を感じさせたので賞 | 初鹿野 栄次さん |
| ぶどうの丘特別賞・味わい深い歌声だったので賞 | 杉田 正夫さん |
| JAフルーツ山梨 特別賞・実り豊かな歌声だったので賞 | 小川 正子さん |



甲州市中央公民館(甲州市民文化会館)
および 塩山テニスコートのWEB予約(仮予約)について

4月1日(水)から甲州市中央公民館(甲州市民文化会館)および塩山テニスコートの施設の仮予約が「やまなしくらしねっと」を活用したWEB予約に変わります。

WEB予約に切り替わることで、施設の空き状況の確認や、仮予約が24時間受付可能となります。WEB予約を行うには、事前にユーザー登録および利用施設の登録が必要になります。3月1日(日)～30日(月)午後5時までにユーザー登録および利用施設の登録申請が完了した方は、4月1日(水)午前0時から施設の仮予約が可能です。(31日以降も常時新規ユーザー登録申請は受け付けます。)
※ユーザー登録および利用施設登録申請は、公民館担当が審査を行い、承認されます。承認後に施設予約が可能になります。審査にはお時間がかかる場合もあります。4月1日からWEBで施設予約を行いたい方は、余裕をもってユーザー登録申請を行ってください。

●ユーザー登録および利用施設登録申請はこちらから
URL ysc-yamanashi.comp-re.com



●4月1日(水)以降施設予約はこちらから
施設予約サイトURL ysc-yamanashi.comp-re.com



甲州市中央公民館用
二次元コード



塩山テニスコート用
二次元コード

●WEB予約の活用が難しい方は、従来どおり電話での受付も可能です。
※電話での仮予約の受付時間は開館日の午前9時～午後5時となります。
※3月31日(火)までの仮予約は、従来どおりの受付方法となります。

●ユーザー登録から施設の仮予約の方法までをまとめたマニュアルを作成しています。下記二次元コードを読み取り、登録の際にご活用ください。
※マニュアルは甲州市中央公民館窓口でも配布します。



甲州中央公民館
WEB予約マニュアル



塩山テニスコート
WEB予約マニュアル

※WEB予約での申し込みは仮予約です。本申請は従来どおり甲州市中央公民館の窓口にてお手続きください。
※より多くのお客様にご活用いただけるよう、会場の仮抑えは極力お控えいただき、予約日が確定してからお手続きをしていただきますようお願いいたします。
※詳細はお問い合わせください。

- 甲州市中央公民館および塩山テニスコートの予約についてのお問い合わせ
- ☎ 生涯学習課公民館担当 ☎0553-32-1411
 - 塩山テニスコートの施設、設備についてのお問い合わせ
 - ☎ 生涯学習課スポーツ振興担当 ☎0553-32-5098



TOPICS

受け継がれる伝統の舞“一之瀬高橋の春駒”が東京で公演

1月31日、東京都の日本教育会館で開催された「第36回 民俗芸能と農村生活を考える会」において、春駒保存会が“一之瀬高橋の春駒”の公演を行いました。本会は日本の「農村」に息づく伝統芸能の魅力を通じ、都市住民が農村の現状に触れる機会を提供している会で、公演では「ウマオドリ」や「弁慶」などを披露し、来場者を沸かせました。市はこれからも地域に根付いてる文化の保護、継承を行っていきます。



TOPICS

ぼくがわたしが牛奥みはらしの丘をプロデュースします！ MIHARASHI NEXT プロジェクト

奥野田小学校6年生は総合的な学習の時間において、学区内にある牛奥みはらしの丘の魅力向上に向けた探求活動を行っており、1月15日、28名が5つのチームにわかれ、現状の課題とその改善案を市にプレゼンテーションしました。そのプレゼンテーションを受け、2月10日、牛奥みはらしの丘において、児童から提案のあった花壇の花植えとベンチのペンキ塗りを実施し、花壇にはパンジーとピオラで「ミハラシ」の文字を作成しました。市では今後も提案のあった案を実現できるように努めていきます。



甲州市の「ホット」なできごとを紹介します！

人材の裾野を広げる
介護の魅力発信プロジェクト

1月26日、県は介護人材の裾野を拡大するため、現役介護職員による出張講座を松里小学校の4年生を対象に実施しました。県から委嘱を受けた介護アンバサダーの小田章弘氏による福祉の仕事の話や高齢者の疑似体験を行い、疑似体験をした児童たちは、「洋服を着たり脱いだりするのでも大変なんだ。お年寄りを助けてあげたいです。」と話していました。



文化財防火デー
もしもに備え 消防演習を実施

2月8日、三光寺において文化財防火デーに合わせた消防演習を実施しました。市消防団および消防署員が参加し、境内から出火したとの想定で訓練を開始。出動した消防団員たちが速やかに水利を確認し、ホースを中継して一斉放水を行いました。貴重な文化財を将来へ引き継ぐため、文化財の防火・防災に対する意識を改めて高める機会となりました。



地域おこし協力隊 新たに1名を委嘱し1名が退任

1月30日、地域おこし協力隊の委嘱式を行い、新たに鎌田祥太郎さんに鈴木市長から委嘱状が手渡されました。またこの日、地域おこし協力隊1期生である、齋藤佑樹さんが3年間の任期を終えて退任しました。退任式では一緒に活動した仲間から労いと、今後に向けての激励の言葉がかけられていました。新たな隊員の着任と任期満了による退任を通じ、地域おこし協力隊事業は持続的な取り組みとして歩みを進めています。



第24回甲州市えんざん桃源郷 ひな飾りと桃の花まつりが開幕

2月11日、春の訪れを告げる「ひな飾りと桃の花まつり」が開幕しました。メイン会場の甘草屋敷には、4,000点を超える豪華で歴史のあるひな飾りと色鮮やかなつるし飾りが並び、訪れた人々の目を楽しませています。まつりは4月18日まで開催され、宮光園をはじめとする市内10カ所の会場でも展示を行うほか、箏の演奏会やコンサートなど多彩な催しも行われます。





税務課資産税担当からのお知らせ

- ◎ 固定資産縦覧帳簿の縦覧を行います。
- ㊦ 4月1日から令和8年度固定資産縦覧帳簿の縦覧を行います。
- 縦覧制度とは
自己の固定資産の評価額が適正であるかどうかを判断するために、他の類似の固定資産の評価額と比較ができる制度です。
- 縦覧できる方
市内に所在する固定資産税の納税義務者(相続人を含む)とその同居家族および納税管理人ならびに委任状のある代理人の方
- 縦覧の際に必要なもの
本人確認書類(納税通知書、運転免許証等)、印鑑(法人の場合のみ)
- ※ 相続人の方は相続権が確認できる書類(戸籍謄本等)、代理人の方は委任状
- 縦覧帳簿記載内容
土地の地番・地積・価格等、家屋の所在・家屋番号・床面積・価格等
縦覧期間

戦没者等のご遺族の皆さまへ 第12回特別弔慰金の請求について

- ㊦ 令和7年4月1日において、公務扶助料や遺族年金などを受け取らない場合、次の順番による先順位の遺族お一人に支給されます。戦没者等の死亡当時のご遺族(生まれついで)で、
- ① 戦傷病者戦没者遺族等援護法による弔慰金の受給権者
- ② 戦没者等の子
- ※ 戦没者の子に限り、胎児の場合も含まれます。
- ③ 戦没者等の父母、孫、祖父母、兄弟姉妹
- ※ 戦没者等の死亡当時、生計関係を有していることなどの要件を満たしているかどうかにより、順番が入れ替わります。
- ④ 右記①～③以外の戦没者等の3親等内の親族(甥、姪など)
- ※ 戦没者等の死亡時まで引き続き1年以上の生計関係を有していた方に限りです。
- 支給内容 額面27万5千円、5年償還の記名国債
- 請求期間 令和10年3月31日まで
※ 期限を過ぎると請求できません。
- ※ 国債のお渡しは、請求してから1年ほどお時間をいただきます。
- 📞 福祉総合支援課
重層的支援・地域福祉担当
☎32・5027

お知らせ

相談

イベント

講座・教室

市外局番は「0553」

- ㊦ 4月1日(水)～6月1日(月)午前8時30分～午後5時15分
※ 土・日・祝日を除く。
- 縦覧場所
市役所本庁舎 税務課/勝沼支所/大和支所
- 📞 32・5065

エイムズ市中学生訪問団の ホストファミリーを募集します

- ㊦ 甲州市と友好親善都市であるアメリカ合衆国アイオワ州エイムズ市との国際交流事業として、7月にエイムズ市中学生訪問団が甲州市を訪れます。訪問団のホストファミリーになっていただけるご家庭を募集します。
- この機会に身近な国際交流を体験してみませんか。
- 初めてのホストファミリーでもご安心ください。
- 市民の皆さまのご応募をお待ちしています。
- ㊦ 7月1日(水)～5日(日)の4泊5日
- ホームステイ対象者
エイムズ市中学生訪問団員20名程度(引率の大人を含む)
- 協力をお願いする内容
滞在期間中の宿泊と食事(主に朝食と夕食)
- ※ 訪問団員は、日中は甲州市国際交流委員会の企画するプログラムに参加しますが、7月4日(土)はホスト

申込不要 オレンジカフェ

- ㊦ オレンジカフェは、認知症のご本人とその家族、高齢者を介護しているご家族、または地域の方など誰もが気軽に参加でき、集える場所です。飲み物を片手にお互いに情報交換や交流をしたり、認知症に詳しい専門職スタッフに、認知症のことや介護のこと、日々の生活で心配なことなどを相談したりしながら、ゆっくりとした時間を一緒に過ごしましょう。
- ㊦ 3月12日(木)(毎月第2木曜日)午前10時～正午
- ㊦ 甲州市民文化会館 2階 第3会議室
- ① 100円(飲み物、お菓子代)
- 📞 34・5434
- 📞 33・7511



精神障害者家族会 甲州市しゃくなげ会のご案内

- ㊦ 甲州市しゃくなげ会では、ご家族同士が交流できる場を定期的に設けています。同じ思いのご家族と話をして、少しの間、ほっとしてみませんか。お気軽にお問い合わせください。
- 📞 福祉総合支援課 相談支援担当
☎32・0285 FAX 32・5079

- ファミリーと終日過ごします。受け入れ対象者市内にお住まいの方
- 応募方法
3月27日(金)までにお電話でご応募ください。
- 📞 32・5583



「交通災害共済」の募集は 令和7年度で最終となります

- ㊦ 交通事故によるけがや死亡に対し、見舞金を支給する制度として、昭和44年から実施してきた交通災害共済事業は、民間保険の充実や加入者の減少により、令和7年度の募集を最後に廃止します。
- なお、共済に加入している期間中に発生した交通事故は、これまでどおり、見舞金を請求できます。
- 請求期間は交通災害が発生した日の翌日から2年以内です。
- ※ 詳細はお問い合わせください。
- 📞 32・5068

介護保険料を忘れずに 納めましょう

- ㊦ 介護保険料は、年金から差し引かれる特別徴収と、納付書で納めていただく普通徴収があります。65歳になられたばかりの方や、年金額が年額18万円未満の方は、納付書で納めていただく普通徴収となります。
- 介護保険料は時効が2年となっており、時効経過後の保険料は納付できなくなります。滞納があると介護サービスの利用するときに自己負担の割合が3割または4割に引き上げられ、滞納期間が長いほど、自己負担の引き上げ期間が長くなります。また、高額介護(予防)サービス費の支給などが受けられなくなる可能性がありますのでご注意ください。
- ※ ご自身の納付状況確認や納付のご相談等はお気軽にご連絡ください。
- 📞 32・5066

農振除外(令和8年度分)申出 受付について

- ㊦ 農業振興地域の整備に関する法律(以下「農振法」という。)に基づく農用地区域内の農地を宅地等に転用する場合には、転用申請前に農振法に基づく農振除外の手続きが必要となります。令和8年度分は例年どおり、6月に個別案件の申出受付

- ㊦ 児童手当の受給者が採用・帰任等により公務員になる場合、または退職・出向等により公務員でなくなる場合は、所属先と市役所窓口の両方で手続きを行う必要があります。異動日の翌日から起算して15日以内にお手続きください。手続きが遅れると、手当を受給できない期間が発生する場合や、過払いとなった手当を返還していただく場合があります。
- ※ 詳細はお問い合わせください。
- 📞 32・5081

市県民税・森林環境税随時2期および 国民健康保険税随時1期の納期限について

3月31日(火)が納期限です。

- お忘れにならないようご注意ください。
- ※ 随時期に納付が必要となる方は、年度途中で異動等により税額が再計算された方です。
- ※ 口座振替の方は、3月31日(火)に振替えますので、前日までに残高をご確認ください。
- ※ 納税相談を窓口にて随時行っています。

📞 税務課 収納担当 ☎32-5074

大藤診療所 診療体制のご案内

令和8年4月1日(水)から次のとおりとなります

【診療日】月曜日～金曜日(祝祭日・年末年始を除く)

- 外来診療 月曜日・火曜日・木曜日(午前)
受付時間 午前8時30分～11時30分
診療時間 午前9時～正午
- 訪問診療 水曜日・金曜日(午前)、月曜日～金曜日(午後)
※ 上記で外来診療をご希望の方は、電話にてお問い合わせください。

📞 大藤診療所 ☎33-2649

- ※ を行う予定です。
- ※ 農振除外はすべての農地で出来るわけではありません。除外できる可能性のある農地なのか申出書提出までに必ず事前にご相談ください。
- ※ 申出書作成には時間がかかりますので、事前の相談はお早めをお願いします。
- ※ 詳細は、お問い合わせください。
- 📞 32・5092

農産物の環境負荷低減の取組の「見える化」に取り組んでみませんか

● 農林水産省では、農産物の「温室効果ガス削減への貢献」や「生物多様性の保全」の取組を分かりやすく等級ラベル（見える化）で表示することで、生産者の環境負荷低減の努力が消費者に伝わり、農産物を選択できる環境を整える「見える化」を推進しています。

対象品目：24品目
（令和8年1月現在）



● 露地 米、ほうれんそう、白ねぎ、たまねぎ、はくさい、キャベツ、レタス、だいこん、にんじん、アスパラガス、りんご、日本なし、もも、ばれいしよ、かんしょ、茶

● 施設 ミニトマト、いちじく

● 露地・施設 きゅうり、なす、トマト、ピーマン、温州みかん、ぶどう



● 関東農政局山梨県拠点
地方参事官室
☎0555・2554・6055(代表)

相談

空き家情報バンクの個別相談会を開催します

● 市内で空き家や今後空き家になることが見込まれる物件を所有している方で、甲州市空き家情報バンクを利用して空き家の活用、売却、処分を検討されている方にご利用いただけます。市の担当者や不動産の専門家が対応いたします。ZOOMを利用した相談も可能です。

● 3月11日(水)
午後1時30分～4時30分

● 市役所本庁舎 2階第2会議室

● 市内で空き家を所有している方、今後空き家になることが見込まれる状態にあるものの所有者、管理者、相続予定者(業者は除く)

● 定員 4組(先着順)1組40分まで

● 相談内容をまとめたもの、納税通知書、空き家の写真・登記簿、建築関係書類をお持ちいただくとスムーズに進みます。

● 3月9日(月)までに電話または二次元コードにて予約ください。

● 政策秘書課 地域未来戦略担当
☎32・5037



自然色ネット等購入補助金制度のお知らせ

● 景観に配慮した自然色資材を購入し、市内の屋外に設置した方に対して補助金を交付しています。果樹園等に設置する防風ネット、ブルーシートの購入や買い替えを計画している方はぜひご利用ください。

● 対象資材
自然色ネット、自然色シート

● 色彩について
市内の屋外において、周辺景観に合わせた色彩(主にブラウン・グレー・ブルー・ビジュ系)のもの。

● 補助金額
購入費の50%
(最大3万円まで、千円未満切り捨て)

● 補助金の交付は同一年度1戸(団体あたり1回)まで

● 3月16日(月)までに次の①～④を提出してください。

① 補助金交付申請書
(市ホームページから印刷できます。)

② 設置場所がわかる地図

③ 資材購入見積書

④ 設置場所写真
(2方面から撮ったもの)

● 資材購入前に提出してください。
※ 予算の上限に達し次第、締め切りとなります。

● 詳細はお問い合わせください。
● 建設課 都市計画・まちづくり担当
☎32・5072

無料法律相談

● 3月16日(月)
午後1時30分～4時30分

● 勝沼防災センター 1階会議室

● 甲州市民
定員 6名(相談者1名につき30分以内)

● 3月5日(木)～3月13日(金)の間に電話(土・日・祝日を除く)でご予約ください。

● ※ なるべく多くの方に相談機会を設けるため、ご利用は原則、年度内1人1回限りとさせていただきます。

● 市民課 市民協働推進担当
☎32・5068

消費生活相談

● 消費生活相談員が消費生活に関するトラブル(電話詐欺や架空請求、クーリングオフ等)の相談に応じます。お困りの方は、ぜひご利用ください。

● 甲州市民、山梨市民
● 甲州市会場
3月4日(水)～11日(水) / 18日(水)～25日(水)
午前9時～午後4時

● 市役所本庁舎
1階 相談室(市民課内)

● 山梨市会場
3月3日(火)～10日(火) / 17日(火)～24日(火)

お知らせ

相談

イベント

講座・教室

市外局番は「0553」

市営塩山駅南口駐車場定期駐車券(パスカード)の発行について

● パスカードは1カ月決まった金額で駐車場の出入りが可能になる定期券です。

● 駐車スペースの確保は保証されないため、満車の場合、ご入場できません。

● 月額6,600円(税込)

● 契約期間
4月1日(水)～9月30日(水)の最長6カ月間(1カ月単位)

● 申請の時期によっては契約可能な期間が短くなる場合があります。

● ※ 令和8年9月に更新手続きをしていただく最長6カ月の延長が可能です。その後も6カ月ずつ更新することができます。

● 貸し出し可能台数 20台

● 駐車可能な自動車
普通自動車のうち長さ4.80m、幅1.75m、高さ2.00mをそれぞれ超えないもの

● 必要なもの

① 定期駐車券発行申請書
(窓口に取りに来ていただくか、市ホームページからダウンロードできます。)

② 車検証(電子車検証の方は自動車検査記録事項も一緒にご持参ください。)

③ 運転免許証

④ 定期駐車券料金(現金のみ)

● ※ ②、③はコピーを取らせていただきます。

● 申し込み期間
3月5日(木)から



● ※ 貸し出し可能台数を超えた時点で受付終了となります。

● 建設課 都市計画・まちづくり担当
☎32・5072

山梨県で就職する方の奨学金返還を支援します

● 大学等の在学中に貸与された日本学生支援機構奨学金の総額の2分の1(最大120万円)を8年間で補助します。県内市町村が実施する奨学金返還支援制度とも連携して利用が可能です。

● 3月18日(水)までにウェブサイトに「やまなし人材定着奨学金返還支援」からお申し込みください。

● ※ 詳細はお問い合わせください。



● やまなし人材定着奨学金返還支援事務局
☎080・7044・0200

合同相談

● 身近な相談窓口として毎月開催しています。行政、人権、家庭のことでお悩みの方は、この機会にご利用ください。

● 3月11日(水)
午後1時30分～3時

● 市役所本庁舎 2階第1会議室

● 甲州市民
● 市民課 市民協働推進担当
☎32・5583

甲府年金事務所出張相談

● 年金請求手続き、年金受給者の死亡に関する手続き、年金加入・納付記録の確認や年金額の計算など

● 3月26日(木)
午前の部 午前10時～正午
午後の部 午後1時～4時

● 市役所本庁舎 1階市民ギャラリー基礎年金番号がわかるもの(年金手帳、年金証書等)および本人確認書類(運転免許証等)をお持ちください。また代理人の方がお越しの場合は、委任状と代理人の方の本人確認書類が必要となります。

● 甲府年金事務所
☎0555・2552・1431



MUSBELL

うちの子も結婚できました!

独身のお子様の結婚相談

お気軽にご連絡ください!

0120-138-026

結婚相談所ムスベル甲府

甲府市丸の内2丁目16-4 丸栄ビル6階

通話料無料 営業時間:10時～19時 定休日:第2・第4水曜日

予約不要・無料
勝沼大和地域行政相談

- 行政へのつなぎ役として、行政相談委員が身近な相談をお受けします。この機会にご利用ください。
- 3月19日(木)
- 午後1時30分～3時
- 大和ふるさと会館2階研修室3
- 甲州市民
- 市民課市民協働推進担当

予約不要・無料
いづも家庭相談

- 子ども家庭センターでは、子ども子育て全般や、児童虐待防止等、家庭に関するさまざまな困りごとの相談をお受けします。
- 子どもに対しての不適切な対応は、子どもの身体の成長や脳の発達に影響を及ぼします。「虐待かも」と思ったら、子どもを救うために連絡してください。「あなた」の勇気が、子どもを守る大きな一歩となります。
- 連絡者の情報は守られます。匿名での連絡も可能です。
- 随時
- 子育て支援課 子ども家庭相談担当
- ☎33・2203
- ☎32・5079



イベント
塩山駅南地域の史跡・於曾屋敷跡などを巡るフットパス

- 要申込・無料
- 於曾屋敷、菅田天神社、わだつみ平和文庫などを巡り、甘草屋敷のひな祭りを楽しみませんか。
- 3月16日(月) ※雨天中止
- 午前9時～正午
- (午前8時30分受付開始)
- 定員 20名
- 集合場所 甘草屋敷 第3駐車場
- 電話でお申し込みください。
- NPO法人甲州市観光ボランティアアガイドの会(藤田)
- ☎080・5389・1503

要申込
ぎぜん草フットパス

- 抜隊禅師ゆかりの四つ石巡りとぎぜん草見学を行います。
- 3月7日(土) ※雨天中止
- 午前9時30分～正午
- (午前9時受付開始)
- 定員 20名程度(先着順)
- 集合場所 玉宮ぎぜん草公園
- 1,000円
- (保険代、ガイドブック代)
- 電話でお申し込みください。
- 玉宮フットパスの会(雨宮)
- ☎090・1699・4016

お知らせ

要予約・無料
あんしん相談

- 閉じこもりがちになった、無口になった、会社や学校に行けない、家族関係や友人関係がうまくいかないなど、心の悩みや不安を中心とした相談に応じます。
- 随時(電話でお申し込みください)
- 午前9時～午後4時
- 来所を基本としますが、ご事情により訪問等の対応もいたします。ご相談ください。
- 福祉総合支援課 相談支援担当
- ☎32・0285
- ☎32・5079

要予約・無料
もの忘れ相談

- 最近もの忘れしやすくなり心配な方や、気になる症状が出てきた家族への対応方法など、日下部記念病院の認知症専門医が相談に応じます。お気軽にご利用ください。
- 3月27日(金)
- 3月の第3金曜日が祝日のため、第4金曜日に実施します。
- 午後1時30分～
- 市役所本庁舎
- 3月24日(火)までにお申し込みください。
- 介護支援課 高齢者支援担当
- ☎34・5434

要申込
山を楽しむための知恵袋

- 甲州アルプスの魅力を再発見！登山の安全知識や救助デモ、山を安全に楽しむ知恵を学ぶイベントです。当日参加も可能です。
- 3月8日(日)
- 午前9時～午後3時
- 勝沼ぶどうの丘会議室ほか
- 定員 100名
- 3,000円(当日現金徴収)
- 山登りを趣味にしている方
- 内容
- プース型講演会(天野和明氏(甲州市観光大使)・小川壮太氏(甲州市観光大使)・志村将行氏の三名の専門家による山の安全や魅力に関する講話)・安全啓発デモンストレーション(山岳ロープレスキューの救助技術の披露、山岳情報の提供)
- 主催
- 甲州大菩薩ネルチャークラブ
- 後援 甲州市
- 甲州大菩薩ネルチャークラブ(古屋)
- ☎48・2315

要申込
第20回甲州市体育祭り支部対抗ゴルフ競技

- 3月24日(火)
- 勝沼ゴルフコース
- 市内在住の方
- プレー費 8,000円
- (セルフ・食事つき)

相談

イベント

講座・教室

市外局番は「0553」

要予約
障害者差別に関する相談

- 「これって障害者差別では?」「障害者の方にどのような配慮をするべきか?」などの相談に応じます。専門の相談員を配置しており、助言や情報提供、関係者間の調整などを実施します。
- 福祉総合支援課 相談支援担当
- ☎32・0285
- ☎32・5079

要予約
成年後見制度・相続・遺言の相談会

- 司法書士が次のような相談に応じます。
- 将来に備えて成年後見制度について知りたい
- 相続について詳しく知りたい
- 遺言書を作成したい など
- 3月25日(水)
- 午後1時30分～4時30分
- 塩山保健福祉センター
- 2階 視聴覚教材室
- 市内在住者
- 定員 4名(1人につき40分以内)
- 3月2日(月)午前8時30分から電話で予約を受け付けます。
- 甲州市社会福祉協議会 権利擁護支援センター
- ☎34・8195

要予約
相続登記の無料相談会

- 司法書士が、相続や会社関係の登記、土地・建物の名義変更、遺言、成年後見等の相談に応じます。
- 3月13日(金)
- 午後1時30分～4時30分
- 街の駅やまなし
- ※相談時間は1組につき40分以内。
- ※書類の作成指導や審査は行いません。
- ※初めての相談に限ります。
- 山梨県司法書士会 相続登記相談センター
- ☎055・253・2376

予約不要・無料
介護とふくしの相談窓口

- 介護や福祉に関する制度やご家族の介護のお悩みなどをケアマネジャーが丁寧にお話を伺い、一緒に解決の方法を考えていきます。
- ちよっとした疑問や不安でも相談できる身近な場所です。どこに相談したらよいのだろう、と迷ったときにはぜひご利用ください。
- 入浴や施設利用のついでにお気軽にお立ち寄りいただけます。
- 毎週木曜日
- 午後1時～4時
- 勝沼健康福祉センター内
- 甲州市社会福祉協議会 ケアプランセンター
- ☎39・9370

参加費 3,000円
(表彰式・軽食代含む)
※競技方法

- 18ホール ストロークプレー
- スクラッチ競技
- 各支部成績上位者5名の合計ストロークとする。
- 使用ティー 男子レギュラー
- 女子レディース(年齢問わず)
- 3月6日(金)までに各支部ゴルフ部長へお申し込みください。
- 主催 甲州市スポーツ協会
- 甲州市教育委員会
- 甲州市スポーツ協会ゴルフ部
- 生涯学習課スポーツ振興担当
- ☎32・5098
- ☎32・2837

要申込
なごみ健康教室
専門医3名による地域健康講演会

- 健康長寿を伸ばし、地域でいきいきと暮らすために、各科の専門医が、日頃の健康づくりに役立つポイントをわかりやすくお話しします。
- 内容
- 耳鼻科「加齢性難聴対策で健康寿命を伸ばしましょう!」
- 講師 田中翔太 医師
- 内科「生活習慣病へは早めの介入が重要です!」
- 講師 山崎玄蔵 医師
- 整形外科「ロコモティブシンドロームとサルコペニアって?」
- 講師 高山義裕 医師
- 講師 高山義裕 医師
- ※各科 講演20分、質疑応答10分

民生委員・児童委員の委嘱について

次の方が厚生労働大臣から2月1日付けで民生委員・児童委員に委嘱されました。()内は担当地区

○前嶋 富士子さん(祝9区)

※任期:令和8年2月1日～令和10年11月30日

福祉総合支援課 重層的支援・地域福祉担当 ☎32-5027

第2回子ども食堂ミーティング開催のお知らせ

- ① 子ども食堂を「始めてみたい」「もしくはその活動を支援したい」という個人や団体・企業(法人)をつなぐ場として、子ども食堂ミーティングを開催します。一緒に子ども食堂をはじめてみませんか。
- ② 3月13日(金) 午後1時30分～3時
- ③ 甲州市民文化会館 2階 第3会議室
- ④ 内容
 - ・ 山梨県の子ども食堂の現状と立ち上げについて
 - ・ (一般社団法人)やまなし子ども食堂 地域食堂サポートセンター 内藤陽一氏
 - ・ 活動事例について (たんぼほ)子ども園
 - ・ グループワーク(仲間づくり)
- ⑤ ①子ども食堂の活動を始めたい個人・団体・企業(法人)
- ⑥ 子ども食堂の活動を支援したい個人・団体・企業(法人)
- ⑦ 子ども食堂に関心のある個人・団体・企業(法人)など
- 定員 30名
- ⑧ 3月6日(金)までに、申込フォームまたは電話でお申し込みください。



⑨ 甲州市社会福祉協議会
☎34・8195

令和8年度手話奉仕員養成講座の受講生を募集します

- ① 令和8年5月～令和9年3月の毎週金曜日、全41回
- ② 午後7時15分～9時
- ③ 勝沼健康福祉センター
- ④ 市内在住または在勤・在学の16歳以上で、手話に関心があり、手話経験がない方、手話経験がおおむね1年未満の方
- ⑤ ※ 過去5年以内に手話奉仕員養成講座を受講された方も、2回目までは再受講が可能です。
- 定員 20名
- ⑥ 無料(テキスト代4,290円は個人負担となります。)
- ⑦ 3月2日(月)～31日(火)の間に、電話または申込用紙に必要事項を記入し、甲州市社会福祉協議会へお申し込みください。

⑧ 甲州市社会福祉協議会
(塩山保健福祉センター内)
☎34・8195 FAX34・9270

あなたの想いを伝える～遺言書作成講座

- ① 遺言書の基本的な内容から実際の作成までわかりやすく説明します。将来に備えて一緒に学んでみませんか。
- 主な講座の内容
- ② 遺言書とは

講座・教室

令和8年度 勤労者向け教養講座 受講生募集

- 教養講座の内容
 - ・ 手編み講座(火曜日) 橋本千代美先生 定員10名
 - ・ 華道(創美流講座)(水曜日) 市川一窓先生 定員10名
 - ・ 茶道(裏千家講座)(水曜日) 菊島美恵子先生 定員10名
 - ・ 茶道(表千家講座)(木曜日) 北角 久久恵先生 定員10名
 - ③ 午後7時～9時
 - ④ 甲州市民文化会館
 - ⑤ 市内在住の方または市内事業所に在勤の方
 - ⑥ 無料(講座により材料費などは自己負担となります。)
 - ⑦ 講座は1種類から受講可能です。都合により曜日が変更することがあります。
 - ⑧ 開講期間は令和8年4月から令和9年3月までの1年間となります。
 - ⑨ 申込方法等の詳細はお問い合わせください。

⑩ 甲州市役所 観光商工課
ワイン・商工振興担当
☎32・5091



県立産業技術短期大学校 能力開発セミナーのご案内

- ① 遺言書の長所・短所
- ② 遺言書を作成してみよう
- ③ 遺言書作成キットを使い作成します。
- ④ 3月26日(木) 午後1時30分～3時30分
- ⑤ 勝沼健康福祉センター1階 会議室
- ⑥ 講師 名取建治 司法書士
- 定員 20名
- ⑦ 3月23日(月)までに電話またはホームページからお申し込みください。

⑧ 甲州市社会福祉協議会
☎34・8195

- 4月開催予定講座
 - ・ 新入社員研修
 - ・ 初心者のためのパソコン
 - ・ ワード基礎(第1回)
 - ・ コミュニケーション英会話
 - ・ エクセル基礎(第1回)
 - ・ 5月開催予定講座
 - ・ エクセル基礎(第1回)
 - ・ 6月開催予定講座
 - ・ エクセル基礎(第1回)
 - ・ ISO9000シリーズ内部監査員養成コース(第1回)
 - ・ 実務に活かすマネーリテラシー講座(給与・社会保険・会社のお金)
- ⑩ 山梨県立産業技術短期大学校
☎32・5202

要申込・無料 みんなで楽しく歌いましょう「ボイトレ」講座

- ① プロの音楽家による指導で発声・呼吸法を学び、歌唱力アップ。仲間と歌う楽しさを体験しませんか?
- ② 3月19日(木) 午前10時30分～正午
- ③ 甲州市民文化会館 2階 大会議室
- 定員 20名(先着順)
- ④ 市内在住者、在勤者
- ⑤ ※ 小学校3年生以下の方は保護者の同伴が必要です。
- 講師 内田里美氏 (内田音楽教室主宰)
- 曲名 イルカ(なごり雪)
- 飲み物、動きやすい服装
- ⑥ 3月6日(金)からLOGOフォーラム、電話または窓口にてお申し込みください。(月曜・休館日を除く午前9時～午後5時)

⑦ 生涯学習課 公民館担当
☎32・1411



甲州市中央公民館新規講座企画のためのアンケートを募集します

- ① 甲州市中央公民館 甲州市民文化会館では、皆さまのご意見をもとに新しい講座の企画をしています。こんな講座があったら参加したい、この時間なら参加しやすい、といった内容なら参加しやすいです。

要申込・無料

スマホ教室 - 基礎編 -

スマートフォンの基本的な操作方法について学びます。甲州市高齢者スマートフォン購入費補助事業対象講座です。



- ① 内容
 - スマホの基礎知識 ● 音声検索
 - カメラの操作 ● マイナポータルの紹介
- ② 日時 3月17日(火)午前10時～正午
- ③ 会場 甲州市民文化会館 2階 第3会議室
- ④ 講師 (株)フォネット社員 ⑤ 定員 8名程度
- ⑥ 持ち物
 - ・ お持ちのスマートフォン
 - ・ スマホ貸出あり
 - ・ (お持ちでない方はご相談ください。)
 - ・ 電話でお申し込みください。
 - ・ (土・日・祝日を除く午前8時30分～午後5時15分)



なお、【甲州市高齢者スマートフォン購入費補助金】の申請期間は、令和8年3月31日(火)まで(土・日・祝日を除く)です。

⑦ 総務課 デジタル推進担当
☎32-2111 (内線2391)

要申込

シルバー人材センター 新規会員募集

- ① シルバー人材センターで働きませんか。塩山事務所では新規会員の募集を行っています。
- ② 随時(土・日・祝日を除く)
- ③ 申込時に調整(午前9時～午後5時)
- ④ シルバー人材センター塩山事務所 (塩山上於曾1833番地 鶴田ビル1階)
- ⑤ おおむね60歳以上で、健康で働く意欲のある方
- 入所説明の内容
 - ・ シルバー人材センターの概要
 - ・ 就業関係、入会手続き等について
- ⑥ 筆記用具
- 主な仕事の内容
 - ・ 除草、剪定、清掃等の軽作業、公共施設の夜間・休日の管理、小・中学校環境整備業務など
- ⑦ 電話またはFAXで、氏名、電話番号をご連絡ください。
- ⑧ ※ 随時受け付けますので、お気軽にお問い合わせください。

⑨ (公社)東山梨地区広域シルバー人材センター
塩山事務所 ☎32-4110 FAX32-4109

要申込 生涯学習課 公民館担当

☎32・1411



予約不要 甲州市児童センター・親子館 イベント情報

甲州市児童センター、親子館では、今月も親子活動を行います。たくさん親子の参加をお待ちしています。

開館時間 午前9時30分～午後1時30分(月～金)
利用できる方 未就学児と保護者

日程	イベント内容	場所
2日(月)～6日(金)	体を動かして遊ぼう	塩山北児童センター
9日(月)～13日(金)	ふうせん遊び	東雲ふれあい親子館
16日(月)～19日(木)	新聞紙であそぼう	塩山南児童センター

※お誕生日イベントも常時開催しています。各館で手形ができます。お子さんの成長記録にいかがですか。プレゼントも用意しています。3月お誕生日のお友だち、集まれ!! ※詳細は、各館にお問い合わせください。

- ⑩ 塩山北児童センター ☎33-7800
- ⑪ 東雲ふれあい親子館 ☎44-3723
- ⑫ 塩山南児童センター ☎33-7900

としよかんつうしん

ホームページ <https://www.lib-koshu.jp/>



お問い合わせ先 市外局番は0553 塩山図書館 ☎32-1505 勝沼図書館 ☎44-3746 大和図書館 ☎48-2921 甘草屋敷子ども図書館 ☎33-5926



勝沼図書館
SDGsお話し＆ワークショップ
『壁紙 de ミニブックつくっちゃお!』

日時 3月7日(土)午後2時～
会場 勝沼図書館 視聴覚室
対象 どなたでも **定員** 15名
SDGsがわかるお話しと、壁紙を使って『ミニ・ブック』を作ります。

大和図書館
マジックポッケ春のお話会 **申込不要**

日時 3月8日(日)午前10時30分～
会場 大和ふるさと会館 研修室2
大和読み聞かせボランティア「マジックポッケ」のみなさんによる、幼児から小学校低学年の皆さんに贈る、春の楽しいおはなし会です。

勝沼図書館
春待ち映画会

日時 3月20日(金・祝)午後2時～
「鬼滅の刃 無限列車編」
会場 勝沼図書館 視聴覚室
※会場入り口にて受付をします。小学生未満のお子さまは保護者同伴をお願いします。

勝沼図書館
ルーラル電子図書館講習会
現代農業発『野菜づくりのコツと裏技』
サブテーマ『ブドウの鳥獣被害対策』

日時 3月15日(日)午後2時～
会場 勝沼図書館 視聴覚室
野菜づくりのコツや裏技、さらに今知りたいブドウの鳥獣被害対策についての講習会です。

甘草屋敷子ども図書館企画展
農業カメラマン網野文絵写真展「くだもののはな なんのはな？」開催中

甲州市出身の農業カメラマン網野文絵さんによる 大人も子どもも楽しめる農業がアートになった写真展です。
会期 ～4月6日(月)

塩山図書館および子ども図書館蔵書点検のお知らせ

期間 4月10日(金)～4月23日(木)
4月24日(金)も月末整理日のため休館となります。
蔵書点検・館内整備のため上記の期間、休館します。ご不便おかけしますが、ご理解・ご協力をお願いします。
なお、勝沼図書館および大和図書館は通常通り開館しています。

勝沼図書館 春のおはなしフェスタ
勝沼人形劇団 葡萄の実公演 **申込不要**

日時 3月29日(日)午後2時～
会場 勝沼図書館 視聴覚室
対象 どなたでも
勝沼の地で長く活動されている『人形劇団 葡萄の実』の公演を行います。心が躍る、楽しい人形劇を多くの人に届けます。
詳しくは勝沼図書館まで。

令和8年度カムカムクラブ会員募集!

勝沼図書館『子ども読書クラブ・カムカムクラブ』の24期生を募集します。本をとおして、楽しく「心を育てる」活動をしましょう!
※今年度、過去年度の活動については図書館HP「かむかむくらぶつうしん」をご覧ください。

募集対象 小学校新3、4年生(定員20名)
活動期間 1年間
申し込み 4月4日(土)午前10時より受付開始
電話での申し込みは不可。必ず勝沼図書館へ来館して申し込みをしてください。
詳しくは勝沼図書館まで。

カムカムクラブ23期生 活動展示!

令和7年度のカムカムクラブの活動や、アニメシオンの様子が展示されています。また、4期目を迎えた「カムカムデジタルライブラリー」を、展示前で上映しています。子どもたちの活躍をご覧ください。

日時 2月28日(土)～3月26日(木)
会場 勝沼図書館 カウンター前展示



令和7年度全国統一防火標語

「急ぐ日も 足止め火を止め 準備よし」



火災が発生しやすい時季を迎えるにあたり、火災予防意識の一層の普及を図ることで、火災の発生を防止し、高齢者等を中心とする死者の発生を減少させるとともに、財産の損失を防ぐことを目的として、毎年この時期に実施しているものです。

住宅防火 いのちを守る 10のポイント (4つの習慣・6つの対策)

4つの習慣

- 寝たばこは絶対にしない、させない。
- ストープの周りに燃えやすいものを置かない。
- こんろを使うときは火のそばを離れない。
- コンセントはほこりを清掃し、不必要なプラグは抜く。

この機会に
防火への意識を
高めましょう

6つの対策

- 火災の発生を防ぐために、ストーブやこんろ等は安全装置の付いた機器を使用する。
- 火災の早期発見のために、住宅用火災警報器を定期的に点検し、10年を目安に交換する。
- 火災の拡大を防ぐために、部屋を整理整頓し、寝具、衣類およびカーテンは、防災品を使用する。
- 火災を小さいうちに消すために、消火器等を設置し、使い方を確認しておく。
- お年寄りや身体の不自由な人は、避難経路と避難方法を常に確保し、備えておく。
- 防火防災訓練への参加、戸別訪問などにより、地域ぐるみの防火対策を行う。

☎ 東山梨消防本部 予防課 ☎0553-32-5025

日下部警察署

INFORMATION

☎0553-22-0110

犯罪被害者支援大学生ボランティア募集のお知らせ

山梨県警察では、社会全体で犯罪被害者およびその遺族または家族を支え、被害者も加害者も出さない街づくりを推進するため、将来を担う大学生を対象に犯罪被害者支援大学生ボランティアを募集しています。

多くの県民に犯罪被害者等の思いを伝えるため、警察職員とともに、さまざまなイベントの機会にボランティアとして広報啓発活動を行います。熱意と行動力のある大学生の応募をお待ちしています。

募集要件 大学(大学院および短期大学を含む。)に在籍しており、犯罪被害者支援に関心を持ち、熱意と行動力を有する学生。

応募方法 4月30日(木)までに「犯罪被害者支援大学生ボランティア申込書」に必要事項を記載し、警察本部に郵送、持参または電子メールで送信してください。希望者多数の場合は、抽選となります。

活動内容 犯罪被害者等支援に関する広報啓発活動(講演会、各種イベント)にボランティアとして参加していただきます。

※詳細は、山梨県警察本部警務課犯罪被害者支援室または日下部警察署までお問合せください。

☎ 山梨県警察本部 警務課 犯罪被害者支援室 ☎055-221-0110

YAMANASHI POLICE

「8時前には東京着!」臨時特急「かいじ70号」で通勤・通学・おでかけにゆとりを!

平日の早朝、臨時特急「かいじ70号」(塩山駅5:54発)が運行されています。新宿駅や東京駅に**午前8時前**に到着でき、通勤・通学はもちろん、出張やお出かけに便利な特急です。ぜひご利用ください。

- 列車名** かいじ70号(甲府発~東京行 E353系9両 全車指定席)
- 運行日** 平日のみ運行(土日祝は運休)
- 運行期間** 2026年6月30日(火)まで ※臨時列車のため、運行期間は変更となる場合があります。
- 時間** 甲府発(5:40) → 石和温泉発(5:45) → 山梨市発(5:50) → **塩山発(5:54)** → 大月発(6:16) → 八王子着(6:47) → 立川着(6:58) → **新宿着(7:29)** → **東京着(7:45)**

臨時特急「かいじ70号」を利用すると…
羽田空港8:30頃着、成田空港9:00頃着、舞浜駅8:20頃着、横浜駅8:00頃着
※到着時刻は、代表的な接続列車を利用した場合の目安です。

詳しくは、JR 東日本ホームページにてご確認ください。

移住支援ポータルサイト
「甲州らいふ」掲載事業者様大募集!

甲州市の地域情報や魅力を発信している「甲州らいふ」に掲載させていただける市内の飲食店・宿泊施設等を募集します。リンク掲載になりますので、独自のホームページやSNS等があり適宜更新されている事業者様に限らせていただきます。

市外からのお客様がご利用可能で市の魅力発信に繋がるような業態であれば原則として業種は問いません。また、掲載に係る費用は無料です。

掲載を希望される方は下記のメールアドレスにリンク先のアドレスを貼付け、タイトルを「甲州らいふ掲載希望」としてご連絡ください。担当からご連絡させていただきます。

皆さまの事業のひとつひとつが地域情報であり魅力にもなります。たくさんのご応募お待ちしております。



☎ 政策秘書課 地域未来戦略担当 ☎0553-32-5037
✉ iju@city.koshu.yamanashi.jp

**“救急受診するべきか”
医師が直接応えます**

※この電話は「診療」ではなく
患者様・ご家族の判断の手助けを行うものです

#7119 **24時間 365日受付**
当団体による受付時間
平日17:30~21:00

※ アナログ電話およびIP電話からは#7119へ発信ができません。
これらの電話回線からは055-223-1418へおかけください。

相談料 **無料** 山梨県救急安心センター事業委託団体
医師による救急医療相談

E20 中央自動車道 令和8年 **3/23**月 15時~

勝沼IC は **ETC専用** となります

ETC専用料金所では、ETC車でのご利用をお願いします。
ETCが使えない状態(ETC車載器未設置・ETCカード未挿入等)でETC専用料金所をご利用された場合は、『ETC/サポート』と表示されたレーンを走行し、一旦停止して係員の指示に従っていただきますようお願いいたします。

ETC サポート サポート

【お問い合わせ】
NEXCO中国本 お客さまセンター
電話 0120-922-229 ※通話料無料 年中無休 24時間対応
メール https://highwaypost.c-nexco.co.jp/

防災行政無線

いまの放送聞き逃した!
そんなときは…

☎0553-33-9900へ!

通話料がかかります

24時間以内に放送された
防災行政無線の内容を
確認できます。



メガネ補聴器 宝飾時計 おかげさまで100年

昭和堂

選ぶ、楽しさ。 昭和堂 P有

☎ 32-1325 定休日 水曜
甲州市塩山下於曾 1541-1 (塩山バイパス通り) 営業時間 10:00~19:00

登録事業者の申請可能!!

省エネ リフォーム補助金 補助額 5万円~ 最大100万円/戸

断熱材 窓ドア 水廻り 給湯器

春のリフォームフェア開催中

住宅のことならお任せ下さい 株式会社 甲州市塩山下於曾1317-3 ☎ 0553-33-3694

■やまなし森の印刷紙
この印刷紙には、山梨県有林からの木材が
使用されています。

マチを好きになるマチリ
マチリ
広報誌をスマートフォンや
タブレットで